

Aperçu 1

Banque Nova
N° ****1789
Compte courant
Autorisation de découvert : 500 €

+ 120,26 €

JUILLET

29/07	Banque Nova – Frais de tenue de compte	- 5,00
29/07	Ville de Limoges – Café Machines	- 1,00
29/07	Altitude Grimpe	- 5,00
28/07	Candy frush	- 3,25
27/07	Ville de Limoges – Café Machines	- 1,00
24/07	Çavavite mobile	- 25,00
24/07	Çavavite mobile	- 20,00
24/07	Çavavite mobile	- 40,00
23/07	Ville de Limoges – Café Machines	- 1,00
23/07	Tabac Limoges	- 65,00
22/07	Banque Nova	- 17,99
22/07	Altitude Grimpe	- 5,00
22/07	Supermarché Limoges Centre	- 363,46
21/07	Ville de Limoges – Café Machines	- 1,00
21/07	Ciné Limoges	- 37,00
21/07	Ciné Limoges Snacking	- 22,00

Aperçu 2

21/07	Candy frush	- 5,99
20/07	Ville de Limoges – Café Machines	- 1,00
18/07	Dentispère	- 70,00
17/07	Ville de Limoges – Café Machines	- 1,00
17/07	Tabac Limoges	- 65,00
16/07	Retrait DAB	- 90,00
16/07	Bankrout	- 100,00
15/07	Ecole de musique – Trimestre 3	- 265,00
15/07	Supermarché Limoges Centre	- 474,12
15/07	Altitude Grimpe	- 5,00
02/07	Çavavite internet	- 40,00
15/07	Ville de Limoges – Café Machines	- 1,00
13/07	Les gourmands	- 140,00
12/07	Ville de Limoges – Café Machines	- 1,00
12/07	Spookify	- 21,24
10/07	Netflux	- 21,99
09/07	Candyfrush	- 2,99
08/07	Altitude Grimpe	- 5,00
08/07	Parc attraction	- 223,00
08/07	Resto rapid' Parc	- 73,00
07/07	Zen Protect	- 9,99

Aperçu 3

07/07	Ville de Limoges – Café Machines	- 1,00
06/07	Altitude Grimpe – Juillet	- 60,00
05/07	Supermarché Limoges Centre	- 168,85
05/07	Limoges Metropole	- 180,00
05/07	SNTF	- 865,00
05/07	Maïs	- 95,00
05/07	CAF prestations	+ 450,00
05/07	Ville de Limoges – Café Machines	- 1,00
05/07	Ciné Limoges	- 37,00
05/07	Ciné Limoges Snacking	- 22,00
05/07	Immotep	- 850,00
03/07	Football – Trimestre 3	- 67,00
03/07	Magie	- 355,00
03/07	Ville de Limoges – Café Machines	- 1,00
02/07	Sportif +	- 120,96
02/07	Tabac Limoges	- 65,00
01/07	Ville de Limoges – Café Machines	- 1,00
01/07	Retrait DAB	- 200,00
01/07	Altitude Grimpe	- 5,00
01/07	Médical'Limoges	+ 1 600,00
01/07	Ville de Limoges	+ 1 800,00

**RELEVÉ DE COMPTE**
LIVRET A - en eurosn°30003 03790 00070623536 31
du 01/07/20XX au 31/07/20XX
envoi n°9 Page 1/1**Mme Claire Beaumont**
23 rue du Petit Pré
87000 LIMOGES**RELEVÉ DES OPÉRATIONS**

Date	Valeur	Nature de l'opération	Débit	Crédit
		SOLDE PRÉCÉDENT AU 31/05/20XX		9.800,00
10/06/20XX	16/06/20XX	VIR RECU 9024526220076 DE : M. DJIRIL DIABATÉ ET MME CLAIRE BEAUMONT MOTIF: Epargne		100,00
10/07/20XX	16/07/20XX	VIREMENT RECU DE : M. DJIRIL DIABATÉ ET MME CLAIRE BEAUMONT MOTIF: Epargne REF: 1000124993239		100,00
		TOTAUX DES MOUVEMENTS		200,00
		NOUVEAU SOLDE AU 31/07/20XX		+ 10.000,00

► Votre Livret A est garanti par l'État selon les textes en vigueur, garantie opérée par le Fonds de Garantie des Dépôts et de Résolution.



Vos prestations Caf

Attestation de paiement

N° ALLOCATAIRE :

1234567

NOUS CONTACTER :

Nous téléphoner :

3230 Service gratuit
+ prix appelTous nos contacts sur caf.frM Djibril DIABATÉ
23 rue du Petit Pré,
87000 Limoges

Le XX/XX/XXXX

Le directeur de la CAF de Haute-Vienne certifie que :
M Djibril DIABATÉ

a perçu les prestations suivantes pour le mois de **juillet XXXX** :

PRESTATIONS	MONTANT
Allocations familiales	250,00 €
Complément familial	200,00 €
Soit au total	450,00 €

QUOTIENT FAMILIAL

Personnes à charge prises en compte pour le calcul des droits :

- Claire BEAUMONT
- Adam DIABATÉ-BEAUMONT
- Inès DIABATÉ-BEAUMONT
- Naël DIABATÉ-BEAUMONT

**AVIS D'ECHEANCE DE LOYER**

Référence : 98765

Le présent avis d'échéance est délivré sous réserve de tout droit, action ou procédure quelconque.
Veuillez régler la somme détaillée ci-dessous dès réception du présent avis.

Libellé	Période	Montant
0001 Appartement 5 pièces		
LOYER		850 EUR

Bailleur

IMMOTEP
2 avenue Aristide Briand
87000 LIMOGES

Destinataire

Djibril DIABATÉ
Claire BEAUMONT
23 rue du Petit Pré
87000 LIMOGES

Solde Antérieur	A payer
Solde antérieur : 0 EUR	850 EUR

Edité le : XX/XX/XXXX
Exigible le : XX/XX/XXXX

**VOTRE FACTURE DU 03/07/20XX**
N°400 004 551 571

M. Djibril DIABATÉ
Mme Claire BEAUMONT
23 rue du Petit Pré
87000 LIMOGES

Vos informations client

Référence client : 306 395 XXX
Compte de contrats : 509 046 XXX
Lieu de consommation :

23 rue du Petit Pré
87000 LIMOGES

MONTANT TTC À RÉGLER**355.00 €**

Merci de tenir compte des délais postaux (2 à 4 jours) pour l'envoi de votre règlement.

Gaz naturel		100.00 €
Électricité		255.00 €
Facture TTC	échéance au 03 juillet 20XX	355.00 €

Vos contacts utiles

Service Clients

Du lundi au samedi : 8h - 21h



N° Cristal 0 969 324 000

APPEL NON SURTAXÉ



particuliers.magie.fr

Retrouvez votre espace client
24h/24 - 7j/7

Prochaine facture : septembre 20XX



DU 05 JUILLET

Votre référence : 0123456789

M. Diabaté Djibril
Mme Beaumont Claire

Adresse desservie :
23 rue du Petit Pré
87000 LIMOGES

VOS CONTACTS

DISTRIBUTION D'EAU POTABLE
pour le compte de



Par internet : www.limoges-metropole.fr

Par téléphone : 05.00.00.00.00 (prix d'un appel local)

Du lundi au vendredi de 8 h à 18 h

Urgence : 05.01.00.00.00 (prix d'un appel local)

Par courrier : 87031 LIMOGES CEDEX 1

Accueil physique : 19 rue Bernard Palissy
87000 Limoges

Du lundi au vendredi de 8 h à 18 h

Par internet : www.limoges-metropole.fr

ou autre structure intercommunale compétente

Par téléphone : 05.00.00.00.00 (prix d'un appel local)

Du lundi au vendredi de 8 h à 18 h

Urgence : 05.01.00.00.00 (prix d'un appel local)

Par courrier : 87031 LIMOGES CEDEX 1

Accueil physique : 19 rue Bernard Palissy,
87000 Limoges

Du lundi au vendredi de 8 h à 18 h

Catégorie d'abonnement : **AUTRE ABONNÉ**

Facture n° 000000000000

Montant à régler 180,00 € avant le 10 août

Prix TTC : 4,04 € au m³ soit 0,00404 € au litre (abonnement compris)

- Distribution de l'eau potable
- Collecte et traitement des eaux usées
- Organismes publics

Montant antérieur restant dû

0 €

Répartition de votre facture

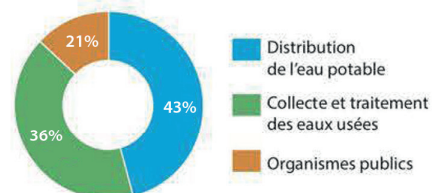

Prochaine facture : Janvier

Modalités de paiement

Plan de mensualisation **OU** TIP **OU** prélèvement automatique

Site internet: <https://mobile.cavavite.fr>

Service abonné : du lundi au dimanche de 7h à 23h au 3240

Appels inclus dans votre forfait

OFFRE FORFAIT MOBILE ÇAVAVITE

Numéro de ligne : 0623456789

Identifiant : 12345678

Date : 15 juillet 20XX

M. DIABATÉ Djibril
23 rue du Petit Pré
87000 LIMOGES**FACTURE N°310 524**

Total facture HT	33.33 €
TVA	6.67 €

Somme à payer TTC*	40.00 €
---------------------------	----------------

*Cette somme sera prélevée sur votre compte le 24/07/20XX

Détail de votre facture

Abonnement, forfaits et options	Coût en € TTC
Abonnement « Forfait mobile Çavavite » du 15/06/20XX au 14/07/20XX	44.00
Remise abonné ÇavaviteBox Offre data 350 Go / appels et SMS illimités	-4.00

Consommations du 15/06/20XX au 14/07/20XX	Quantité	Coût en € TTC
Appels voix	2h 09min 21s	0.00 (0.00)
Appels voix vers des numéros spéciaux	4min 40s	0.00 (0.00)
Envoi de SMS	97	0.00 (0.00)
Envoi de MMS	2	0.00 (0.00)
Consommation Data	25 Go	0.00 (0.00)

Site internet: <https://mobile.cavavite.fr>

Service abonné : du lundi au dimanche de 7h à 23h au 3240

Appels inclus dans votre forfait

OFFRE FORFAIT MOBILE ÇAVAVITE

Numéro de ligne : 0612121212

Identifiant : 12345678

Date : 15 juillet 20XX

Mme BEAUMONT Claire

23 rue du Petit Pré

87000 LIMOGES

FACTURE N°310 654

Total facture HT	20.83 €
TVA	4.17 €
Somme à payer TTC*	25.00 €

*Cette somme sera prélevée sur votre compte le 24/07/20XX

Détail de votre facture

Abonnement, forfaits et options	Coût en €
	TTC
Abonnement « Forfait mobile Çavavite » du 15/06/20XX au 14/07/20XX	25.00

Offre data 120 Go / appels et SMS illimités

Consommations du 15/06/20XX au 14/07/20XX	Quantité	Coût en €
		TTC
Appels voix	4h 12min 42s	0.00 (0.00)
Appels voix vers des numéros spéciaux	0s	0.00 (0.00)
Envoi de SMS	12	0.00 (0.00)
Envoi de MMS	0	0.00 (0.00)
Consommation Data	76 Go	0.00 (0.00)

Site internet: <https://mobile.cavavite.fr>

Service abonné : du lundi au dimanche de 7h à 23h au 3240

Appels inclus dans votre forfait

OFFRE FORFAIT MOBILE ÇAVAVITE

Numéro de ligne : 0614141414

Identifiant : 12345678

Date : 15 juillet 20XX

M. DIABATÉ-BEAUMONT Adam
23 rue du Petit Pré
87000 LIMOGES

FACTURE N°310 847

Total facture HT	16.66 €
TVA	3.34 €

Somme à payer TTC* **20.00 €**

*Cette somme sera prélevée sur votre compte le 24/07/20XX

Détail de votre facture

Abonnement, forfaits et options	Coût en €
	TTC
Abonnement « Forfait mobile Çavavite » du 15/06/20XX au 14/07/20XX	20.00

Offre data 80 Go / appels et SMS illimités

Consommations du 15/06/20XX au 14/07/20XX	Quantité	Coût en €
		TTC
Appels voix	1h 32min 23s	0.00 (0.00)
Appels voix vers des numéros spéciaux	0s	0.00 (0.00)
Envoi de SMS	35	0.00 (0.00)
Envoi de MMS	0	0.00 (0.00)
Consommation Data	67 Go	0.00 (0.00)

ZenProtect MOBILE

9,99€ / MOIS

**Casse accidentelle
couverte!**

**Remplacement
rapide!**

Assistance 24h/24!

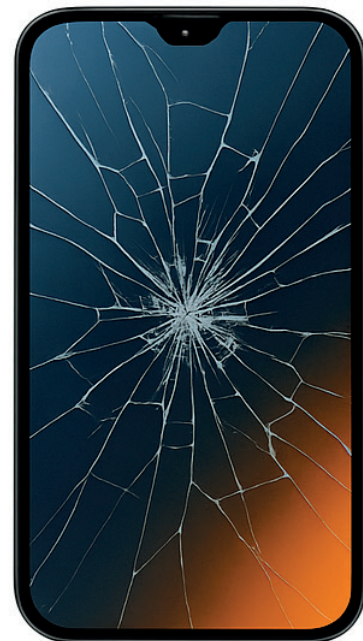

**Souscrire maintenant pour
bénéficier d'un mois gratuit**

Ne couvre pas les dommages esthétiques, les pertes ou vols, ni les pannes hors garantie. Souscription pour un an, tacitement reconductible.



20XX

Avis d'échéance valant facture

Téléchargez vos attestations,
déclarez et suivez
vos sinistres sur votre
espacepersonnel@maïs.fr
ou sur l'application MAÏS

M. Djibril DIABATÉ
Mme Claire BEAUMONT
23 rue du Petit Pré
87000 LIMOGES

Chère Sociétaire, Cher Sociétaire,

Nous vous adressons votre avis d'échéance pour la période du 1^{er} septembre 20XX au 31 août 20XX, établi sur votre situation contractuelle au 18/11/20XX. Toute modification enregistrée après cette date n'apparaîtra donc pas sur ce document.
Nous vous invitons à relire avec soin vos informations et à nous contacter pour signaler tout changement.

Nous vous remercions de la confiance que vous nous accordez au quotidien.

Besoin d'informations
complémentaires ?

Nous rappeler

01 44 49 57 63
Appel non surtaxé
Du lundi au vendredi de 8h00
à 17h15

Nous rendre visite

Votre délégation conseil
128 boulevard Voltaire
87000 LIMOGES
Accueil avec ou sans
rendez-vous

Nous écrire

gestionssocietaire@maïs.fr
Merci de nous indiquer votre
numéro de sociétaire en objet

MOBILITÉ	HT	TTC
Assurance auto tous risques		780 €
Assurance Habitation		360 €
		1140 €

Votre calendrier des prélèvements pour ce contrat

	Prélèvements	Virements
05/09/20XX	95	
05/10/20XX	95	
05/11/20XX	95	
05/12/20XX	95	
05/01/20XX	95	
05/02/20XX	95	
05/03/20XX	95	
05/04/20XX	95	
05/05/20XX	95	
05/06/20XX	95	
05/07/20XX	95	
05/08/20XX	95	
TOTAL :	1140	

Références de votre compte :



CONTRAT CARTE BANCAIRE - FORMULE VOYAGE

- Assurance voyage incluse
 - Aucun frais de paiement à l'étranger
- Tarif mensuel : 17,99 €

ASSURANCES

- Assistance médicale et rapatriement
- Indemnisation en cas de perte ou vol de bagages
- Annulation ou interruption de voyage
- Responsabilité civile à l'étranger
- Assistance juridique à l'étranger
- Retard de vol
- Perte de documents de voyage
- Assistance en cas de vol de carte bancaire

22/07/20XX

Signature



Votre partenaire sérénité

Limoges, le 05/10/20XX

À l'attention de :
Monsieur Djibril Diabaté
Madame Claire Beaumont
23 rue du Petit Pré
87000 Limoges

Objet : Proposition de devis pour votre assurance automobile

Suite à votre demande, nous avons le plaisir de vous adresser notre proposition tarifaire pour l'assurance de votre véhicule immatriculé pour la 1ère fois le 19/05/2009.

Vous trouverez ci-dessous un comparatif des différentes formules disponibles.

Formule	Tarif mensuel	Tarif annuel
Tiers (Responsabilité civile minimale)	35,57 €	427 €
Intermédiaire (Tiers + Vol/Incendie)	46,26 €	555 €
Tous risques	65,05 €	780 €

Nous restons à votre disposition pour toute précision complémentaire ou pour finaliser votre souscription.

N'hésitez pas à nous contacter au 01 44 49 57 63 ou par email à [gestionssocietaire@mais.fr](mailto:gestionsocietaire@mais.fr).

Cordialement,

MAÏS



The screenshot shows an email client interface. On the left is a sidebar with folders: Inbox, Starred, Snoozed, Sent, and Drafts (with a count of 3). The main area displays an email from SNTF (noreddy@sntf.fr) to djibril.diabate@gmail.com, dated 5 juillet 20XX à 14 h30. The subject is 'Confirmation de votre commande SNTF'. The email body features the SNTF logo and the text 'Merci pour votre achat !'. It lists purchase details: Date d'achat (5 juillet 20XX à 14 h30), Date de départ (2 août 20XX à 15h00), and Date de retour (16 août 20XX à 17h02). A table summarizes the ticket purchase: 3 adult tickets at 185 € each and 2 child tickets at 155 € each, for a total cost of 865 €. Payment was made by bank card, and ticket insurance is included. A customer service contact note is at the bottom.

SNTF
Merci pour votre achat !

Date d'achat 5 juillet 20XX à 14 h30
Date de départ 2 août 20XX à 15h00
Date de retour 16 août 20XX à 17h02

Nombre de billets	3 billets adultes	185 € x 3
	2 billets enfants	155 € x 2
Coût total	865 €	

Moyen de paiement Carte bancaire
Inclus Assurance billets

Service client
Pour toute question, veuillez contacter notre service client.

RESTAURANT
LES GOURMANDS
Place des papilles, 87000 LIMOGES
Tel : 05.96.38.68.98
N° d'entreprise: BT9863.974.971
TICKET - TVA

Samedi 13 juillet 20XX

Nbre de couverts: 5

Table: 40

# Nom	Total
1 PLANCHE À PARTAGER	14.20
1 ENTRECÔTE	25.00
1 CÔTE DE BOEUF	30.00
1 SOURIS D'AGNEAU	20.00
1 SALADE CHÈVRE CHAUD	20.00
1 MENU ENFANT	15.80
1 VIRGIN MOJITO	7.00
1 PIÑA COLADA	8.00

TOTAL : 140.00

CB 140.00 EUR

TVA 10% 12.73 127.27 HT
CARTE : **140.00**

MERCI DE VOTRE VISITE
Thank you for coming

SUPERMARCHÉ LIMOGES CENTRE
05/07/20XX - 14:36

1. Lasagnes bolognaise x2	7,80 €
2. Hachis parmentier	3,90 €
3. Gratin dauphinois	4,20 €
4. Pizza 4 fromages x2	6,50 €
5. Quiche lorraine	3,60 €
6. Nuggets de poulet	4,10 €
7. Poêlée campagnarde	3,95 €
8. Riz cantonais	4,30 €
9. Chili con carne	4,50 €
10. Boulettes sauce tomate	3,80 €
11. Croque-monsieur x2	5,00 €
12. Paëlla	4,70 €
13. Tarte salée aux légumes	3,90 €
14. Raviolis frais	2,95 €
15. Purée jambon	3,60 €
16. Pain de mie	1,80 €
17. Baguette x3	3,00 €
18. Croissants x5	4,50 €
19. Céréales chocolatées	3,90 €
20. Biscuits petit-déjeuner	2,80 €
21. Confiture fraise	2,60 €
22. Pâte à tartiner	3,40 €
23. Lait demi-écrémé x6	6,00 €
24. Yaourts nature x12	3,60 €
25. Fromage râpé	2,50 €
26. Beurre doux	2,30 €
27. Œufs x12	3,20 €
28. Jus d'orange	2,90 €
29. Eau minérale x6	4,20 €
30. Café moulu	3,80 €
31. Thé vert	2,70 €
32. Sucre en poudre	1,60 €
33. Farine de blé	1,50 €
34. Riz long grain	2,10 €
35. Pâtes torsades	1,90 €
36. Sel fin	0,90 €
37. Poivre moulu	1,20 €
38. Huile de tournesol	3,10 €
39. Moutarde	1,40 €
40. Sauce tomate	1,80 €
41. Papier toilette x12	4,90 €
42. Savon liquide	2,30 €
43. Gel douche	2,90 €
44. Dentifrice	2,50 €
45. Lessive liquide	5,20 €
46. Liquide vaisselle	1,90 €
47. Éponge x2	1,50 €
48. Sac-poubelle x1	2,10 €
49. Lingettes nettoyantes	2,80 €
50. Produit vitres	2,60 €

TOTAL TTC : 168,85 €

Merci de votre visite !

SPORTIF+ LIMOGES

45 Avenue des Sports
87000 Limoges

02/07/20XX 15:37

QTE	ARTICLE	PRIX
1	HOMME T-SHIRT	12.99
1	ENFANT SWEAT NICE	54.99
2	ENFANT PANT SPORT ABIBAS	39.99
1	FEMME T-SHIRT	12.99

TOTAL HT 100.80

TVA 20.16

TOTAL TTC 120.96





DATE : 18/07/20XX

N°FSE : XXXXXXXX

DENTISPHERE

FACTURE : N°72004863

Cabinet Dentaire Dentisphère
12 Rue des Arènes
87000 LIMOGES

Tél : 05.XX.XX.XX.XX Fax : 05.XX.XX.XX.XX
Mail : contact@dentisphere-limoges.fr
N°FINESS : XXXXXXXXX

Claire Beaumont
23 rue du Petit Pré,
87000 LIMOGES

Né(e) : XX/XX/XXXX

Assuré(e) : Inès Beaumont-Diabaté

Rappel : prix total des bagues céramiques : 2 640 €

Qté	Désignation des actes / prestations	Prix unitaire (€)	Total (€)
1	Bagues céramiques (<i>mensualité 2/12</i>)	220.00	220.00
1	Prise en charge sécurité sociale	- 30.00	- 30.00
1	Prise en charge mutuelle	- 120.00	- 120.00
Total :			70.00 €